

## ■ Caratteristiche specifiche di Fenice.e-Commerce

- Gestione dei pagamenti tramite Paypal, carte di credito e bonifico bancario.
- Architettura completa per la gestione del magazzino taglia/colore.
- Galleria immagini abbinabile ad ogni articolo, ampliabile sino ad numero illimitato (utile per taglia-colore).

### E in più a richiesta

- Funzione di spedizione automatica di newsletters.
- Evidenza delle novità del mese o di campagne promozionali.
- Inserimento di banners pubblicitari.
- Inserimento e ricerca per produttori o per codice assoluto.



### ESEMPIO DI INTERFACCIA SITO E-COMMERCE



**Benvenuto, Registrati**

<p><b>Nuovo Cliente</b></p> <p>I nuovi clienti si devono registrare qui</p> <p>Creare un nuovo account su CSM Shop ti permetterà di essere in grado di acquistare molto velocemente, essere sempre aggiornato sullo stato dei tuoi ordini e tenere traccia degli ordini che hai effettuato.</p> <p><a href="#">Continua</a></p>	<p><b>Cliente già registrato</b></p> <p>Se sei già registrato allora accedi da qui e buoni acquisti!</p> <p>Indirizzo E-Mail: <input type="text"/></p> <p>Password: <input type="password"/></p> <p>Hai dimenticato la password? <a href="#">Click qui.</a></p> <p><a href="#">Entra</a></p>
---	--

## LA TUA VETRINA SUL WEB:

- Fenice SQL + Fenice.e-Commerce
- INTERFACCIA WEB

Fenice.e-Commerce viene commercializzato in diverse versioni, fornite con un limite massimo di articoli gestibili così da poter ottimizzare la spesa in funzione dell'utente a cui andrà destinato il sito.



**CE.NA.S.P. S.p.A.**  
Centro Nazionale  
Servizi ai Professionisti

Sede legale: 25036 PALAZZOLO SULL'OGLIO (BS) • Via Giacomo Matteotti n.64  
Tel. 199151300 Fax 199418023 • [info@cenasp.it](mailto:info@cenasp.it)  
Unità locale: 80013 CASALNUOVO DI NAPOLI (NA) Centro Parthenope, V.le dei Tigli n.76  
Tel. 0810147710 Fax 0810112483 • [info.na@cenasp.it](mailto:info.na@cenasp.it)  
C.F. e iscrizione al registro delle imprese di Perugia n.02750030542 • P.IVA IT02750030542  
Capitale sociale di € 120.000,00 versato per € 78.600,00 • [www.cenasp.it](http://www.cenasp.it) • [info@cenasp.it](mailto:info@cenasp.it)

**Fenice SQL**  
Il software per le Aziende

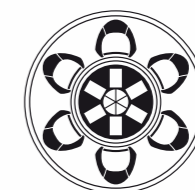

**CE.NA.S.P. S.p.A.**  
Centro Nazionale  
Servizi ai Professionisti

# Fenice SQL SI INTERFACCIA AL WEB: NASCE Fenice.e-Commerce LA PROCEDURA E-COMMERCE ORIENTED A PORTATA DI MANO!



Integrato in maniera nativa sull'archivio di **Fenice SQL** consente l'aggiornamento bidirezionale del sito e-commerce con i dati inseriti nel gestionale Fenice, e viceversa (articoli, prezzi, foto, descrizioni, condizioni di pagamento, ecc.) l'anagrafica clienti e la gestione degli impegni con i dati provenienti dai potenziali clienti.

Il "motore" **Fenice.e-Commerce** collega automaticamente gli archivi di una qualsiasi azienda caricata in **Fenice SQL** con il sito e-commerce realizzato ad hoc e permette lo scambio di dati da e verso il sistema di commercio elettronico.

La comunicazione avviene tramite server nel quale viene installato il data base sviluppato in MySQL quindi compatibile con web-server basati su tecnologia Linux e Windows.

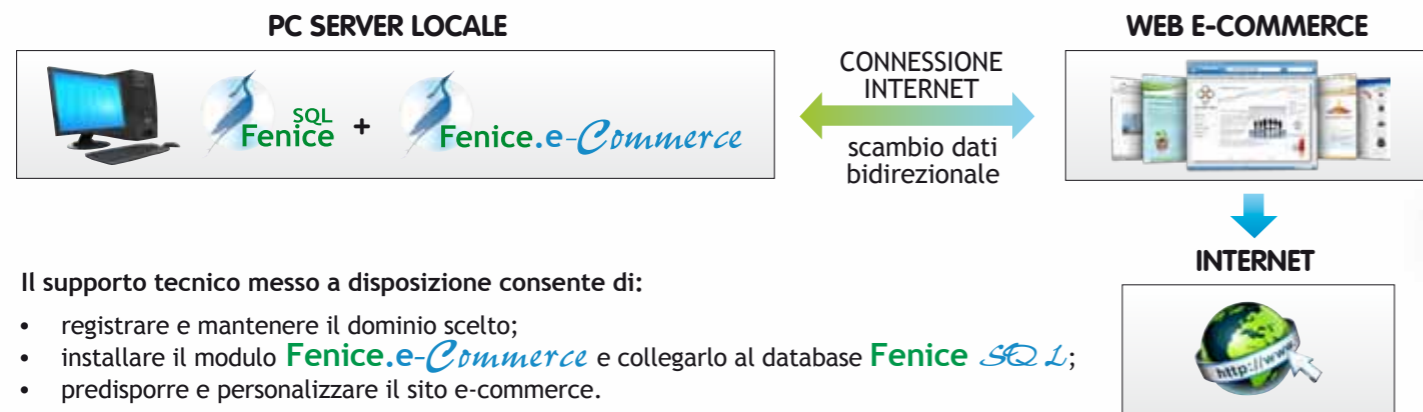

Il supporto tecnico messo a disposizione consente di:

- registrare e mantenere il dominio scelto;
- installare il modulo **Fenice.e-Commerce** e collegarlo al database **Fenice SQL**;
- predisporre e personalizzare il sito e-commerce.

## Fenice SQL + Fenice.e-Commerce

L'utente che già utilizza **Fenice SQL**, deve creare il proprio magazzino articoli inserendo per ogni articolo:

- l'anagrafica;
- il gruppo merceologico che identificherà la categoria di appartenenza e collegamento al database;
- le note tecniche;
- descrizione e immagine del prodotto stesso.

Negli archivi di **Fenice SQL** verrà inoltre codificato il metodo di pagamento e i corrieri utilizzati per il trasporto e la consegna della merce, selezionabili dal cliente direttamente sul sito Web.

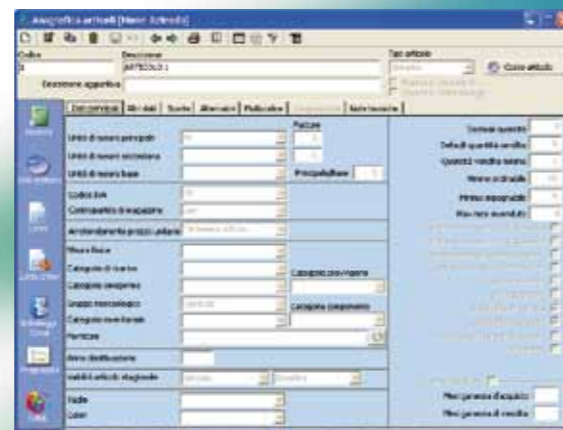

**Fenice SQL**, installato localmente nel server predisposto, è in grado di supportare ogni funzione ed esigenza tipica sia di un punto vendita che di una realtà aziendale; dal caricamento delle anagrafiche alla gestione del magazzino, dall'evasione di documenti di vendita (ddt e fatture) all'annotazione delle registrazioni contabili.

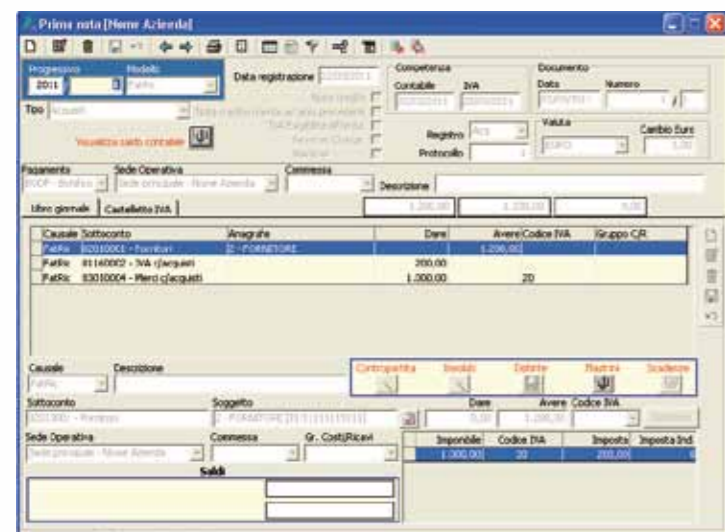

**Fenice.e-Commerce** e **Fenice SQL** sono il binomio necessario per velocizzare e semplificare la gestione del tuo commercio on line: il modulo software **Fenice.e-Commerce** trasferisce in modo totalmente automatico puntuale e ad intervalli prestabiliti, alla gestione impegni di **Fenice SQL** ogni ordine inserito sul WEB, lasciando all'operatore il compito di verifica ed evasione degli ordini.

Le giacenze di magazzino sono costantemente e automaticamente aggiornate sia in **Fenice SQL** sia sul Web.

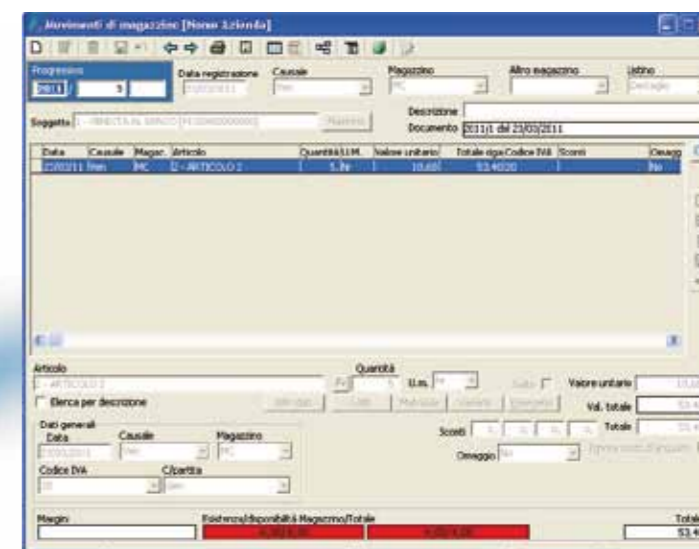
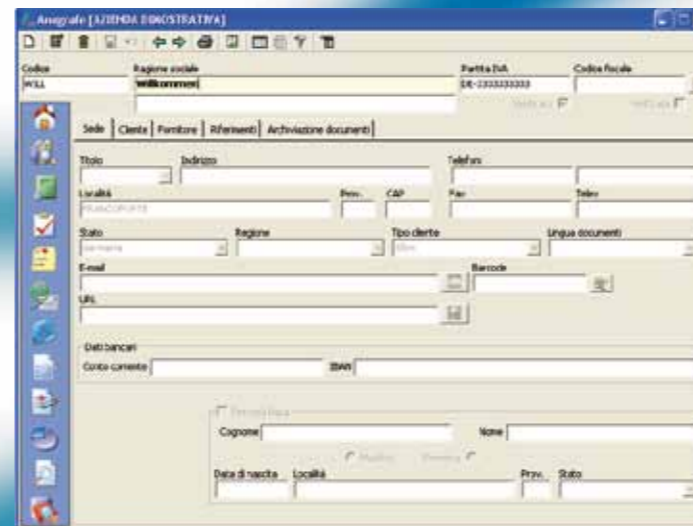

L'anagrafica cliente generata su sito e-commerce, come per le giacenze di magazzino, sono aggiornate in tempo reale sull'applicativo **Fenice SQL**; la funzione è garantita anche grazie all'utilizzo di Form d'inserimento dati praticamente identiche sia sul software Web che sul software locale.

La registrazione definitiva dell'anagrafica così generata sarà effettuata a cura dell'operatore e solo dopo il perfezionamento del primo acquisto.

## L'INTERFACCIA WEB di Fenice.e-Commerce



Il portale Web viene fornito, aggiornato e predisposto a seconda delle esigenze (secondo uno standard sia di colori che di funzioni predefinito); lo start-up viene seguito dal nostro personale tecnico che si occupa di "settare" tutti i parametri di connessione ad internet e l'interfaccia di scambio dati **Fenice.e-Commerce / Fenice SQL** (tramite connessione ADSL, requisito essenziale per l'attivazione e il corretto funzionamento).

### MASCHERA DI PARTENZA DI Fenice.e-Commerce

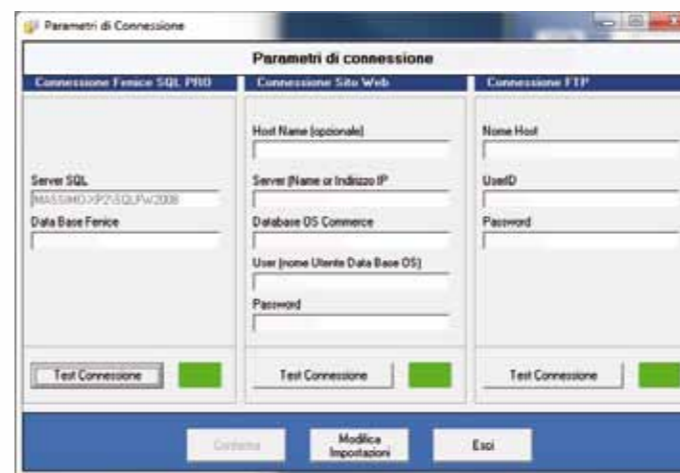

### PARAMETRI DI CONNESSIONE

